

ESO Y BACHILLERATO

MORFOLOGÍA

3

@irenemaringr

PÍLDORAS GRAMÁTICAS

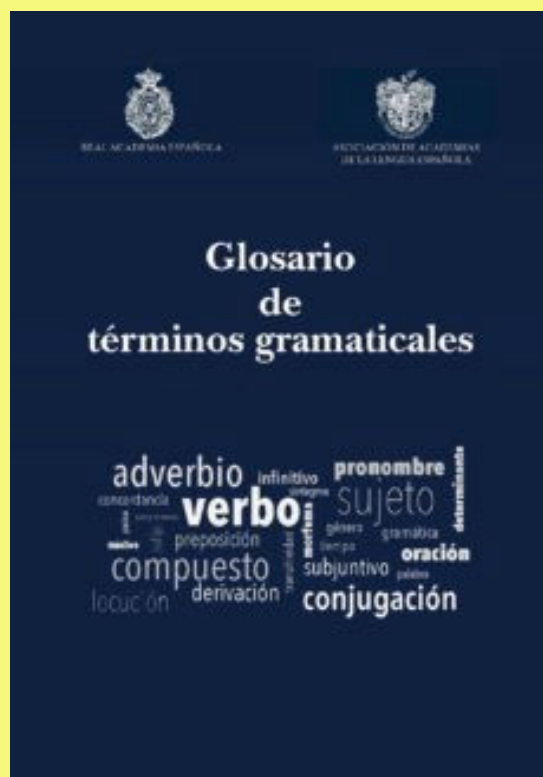

MORFOLOGÍA EL ADJETIVO

@irenemaringr

El adjetivo



Clase de palabras que **modifica al sustantivo** y se **predica de él** aportando diversos significados, tales como **propiedades, cualidades u otras informaciones** relativas a la entidad designada por el sustantivo del que se predica.

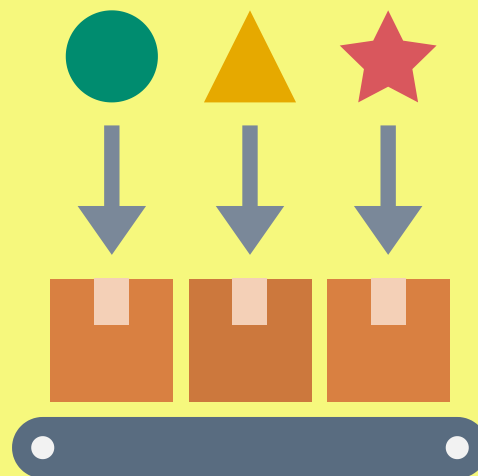
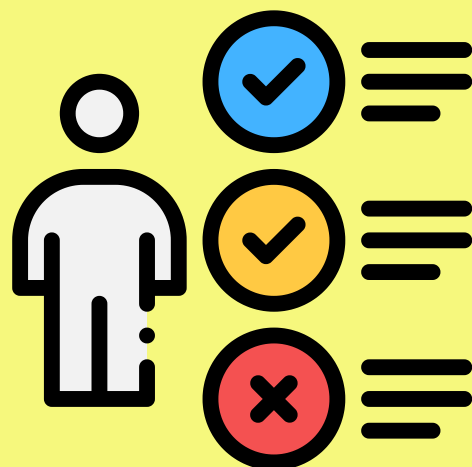

Características del adjetivo



- Desde el punto de vista morfológico, el adjetivo es una categoría variable que acepta morfemas de género y número: "blanco", "blanca", "blancos", "blancas".
- Según la flexión de género, los adjetivos se clasifican tradicionalmente en dos tipos:
 - a. **adjetivos de una terminación** (también llamados "invariables"), que presentan la misma terminación para el masculino y el femenino, como el adjetivo "difícil", que no varía en femenino ni en masculino ("ejercicio difícil" / "tarea difícil").
 - b. **adjetivos de dos terminaciones**, que presentan dos formas, una para el masculino y otra para el femenino, como "guapo", "guapa" ("chico guapo" / "chica guapa").

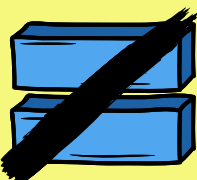
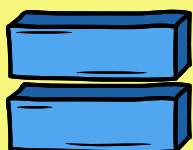

Características del adjetivo

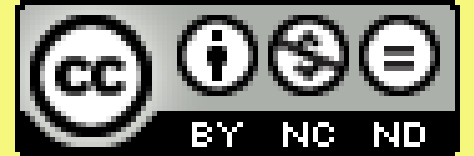

- Desde el punto de vista sintáctico, el adjetivo es el núcleo del sintagma adjetival. Puede desempeñar diversas funciones:
 - a. **modificador nominal** -complemento del nombre- ("viajeros **ingleses**", "**simple** opinión"),
 - b. **atributo** ("El día estaba **nublado**");
 - c. **complemento predicativo** ("Considero **adecuado** el ejemplo").
- El adjetivo **concuerta en género y número** con el sustantivo al que modifica o del cual se predica: "**presuntos culpables**"; "**La** habitación es **amplia**".

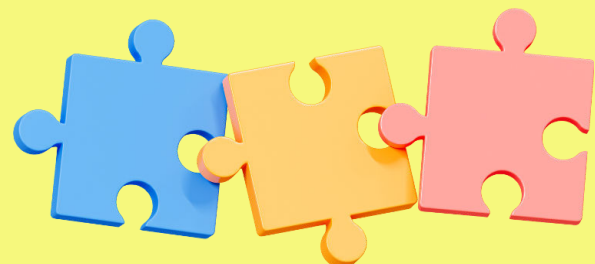

@irenemaringr



Tipos de adjetivos

Existen muchas clasificaciones de adjetivos, según diversos criterios. La clasificación más destacada es la siguiente, que distingue dos tipos de adjetivos desde el punto de vista léxico:

- **adjetivos calificativos**, que expresan cualidades o propiedades (“barato”, “exacto”);
- **adjetivos relacionales**, que denotan tipos de entidades (“atómica” en “bomba atómica”) o relaciones entre ellas (“agrícola” en “política agrícola”).

Adjetivo

Calificativo

“tema importante”

Grado: positivo, comparativo o superlativo

1/2 terminaciones

Género y número

Relacional

“ley educativa”

1/2 terminaciones

Género y número

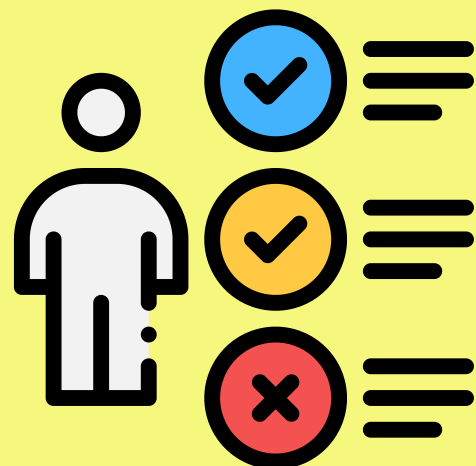

Adjetivos calificativos

@irenemaringr

- El adjetivo calificativo es el que **denota una cualidad o propiedad** de la entidad denotada por el nombre al que modifica o del que se predica, como en “profesor entusiasta”, “calle sucia”, “persona agradecida” o “El prado es hermoso”.
- Los adjetivos calificativos **pueden graduarse** a través de procedimientos sintácticos (“muy grande”, “bastante joven”) o morfológicos (“divertidísimo”, “ocupadísima”).
- Pueden funcionar como **atributo** (“Está **radiante**”) y complemento **predicativo** (“Considero **interesante** la propuesta”).
- Además, la mayor parte de ellos pueden **anteponerse al nombre**, especialmente cuando expresan valoración (“un inteligente muchacho”) o cuando son epítetos, esto es, cuando aportan una propiedad del nombre que se tiene por inherente (“la negra noche”, “la triste envidia”).

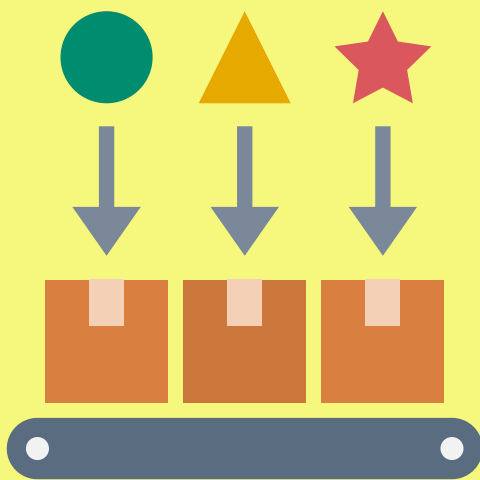

Adjetivos relacionales

@irenemaringr

- El adjetivo relacional es el que **posee un significado clasificatorio** y, generalmente, procede de un sustantivo (“económico” < “economía”; “literario” < “literatura”; “lunar” < “luna”) o está asociado semánticamente con él (“bélico”/“guerra”).
- Los adjetivos relacionales expresan el vínculo que existe entre el sustantivo al que modifican y la base de la que el adjetivo proviene o con la que está asociado. Así, “una llamada **telefónica**” equivale a “una llamada hecha por teléfono”.
- Al no expresar cualidades mensurables, los adjetivos relacionales **no admiten modificadores de grado** (*ley muy educativa).
- Con escasas excepciones (como “real” en “Real Academia Española”), **se sitúan tras el nombre al que modifican**: “revista literaria” (*literaria revista).



Junto a los tipos de adjetivos léxicos, el GTG añade dos tipos de adjetivos: adjetivos funcionales y adjetivos mixtos.

@irenemaringr

Adjetivos funcionales



- Cuando los **demonstrativos** (“los tiempos aquellos”), los **posesivos** (“esas ideas tuyas”) y ciertos **cuantificadores** (“libros varios”, “razón alguna”) aparecen puestas al nombre, no se consideran determinantes, sino **adjetivos funcionales** (clases transversales). Los **numerales ordinales** (“la octava estrofa”), ya sean antepuestos o puestas, también se suelen considerar adjetivos.
- Asimismo, los **adjetivos determinativos** tienen propiedades mixtas (adjetivos y los determinantes, pero no modifican, sino que complementan al nombre). Son los adjetivos que expresan cuantificación o referencia y presentan ciertos comportamientos sintácticos típicos de la clase de los determinantes, por lo que, en ocasiones, funcionan como adjetivos. Igual que los determinantes, se dividen en dos grupos: los que expresan cuantificación (“numerosos”, “diversos”) y los que no lo hacen (“ciertos”, “otros”).

Adjetivos mixtos

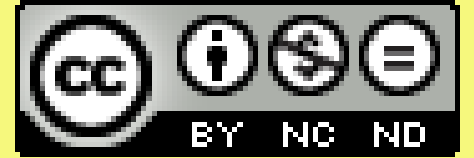

- Los **adjetivos adverbiales**, en lugar de expresar cualidades del sustantivo al que modifican, **transmiten contenidos análogos a los de ciertos adverbios**.
- Tipos: **de localización temporal** (“actual”, “futuro”), **de frecuencia** (“constante”, “frecuente”) o **modales** (“presunto”, “seguro”).
- Por ejemplo, en el **actual** propietario de la fábrica, el adjetivo “actual” no expresa una cualidad de cierto individuo (la de ser actual), sino que ubica en el tiempo su condición de propietario de algo (‘el que es actualmente propietario de la fábrica’). De hecho, **podría alternar con los adverbios “ahora” o “actualmente” en este contexto**. Adjetivo y adverbio alternan, de forma similar, en “Tardó dos horas {escasas ~ escasamente}”.